Conflent Canigó

Commission « Déchets »

16/03/2022

Service Gestion et Valorisation des Déchets

Ordre du jour

Prévention & Réduction des Déchets

- Plan Local de Prévention des Déchets Conflent Canigó
  - 1- Définition
  - 2- Missions en cours de réalisation
  - 3- Missions Programmées 2022
  - 4- Missions en réflexion 2022 – 2025
- « Le voyage de nos Déchets »
- Evolutions des tonnages ➢ collecte ❑ déchetterie
- Présentation nouveaux visuels
  - 1- Calendrier de collecte
  - 2- Consignes et disque du Tri (Emballages Ménagers Recyclables)
- Questions Diverses

1- Définition

Plan Local de Prévention des Déchets Conflent Canigo

- Obligation issue de la Loi de Transition Energétique pour la Croissance Verte datant du 17 Aout 2015 (décliné en 2020 par la Plan Régional de Prévention et gestion des Déchets).
- STRATEGIE => COMMUNICATION => DYNAMISME (création de synergie)
- Actions Principales du PLPD:

- Communication sur la Prévention
- Sensibilisation eco consommation + Anti gaspillage alimentaire
- Jardinage au naturel
- Eco exemplarité
- Biodéchets
- Stop pub
- Textile
- Les Déchets dangereux
- La Ressourcerie

2- Missions en cours de réalisation

Plan Local de Prévention des Déchets Conflent Canigo

- Ecriture du PLPD
- Achat d'un stand d'information (tente, banque d'acceuil, oriflamme, kakemono, goodies) car forte demande de certaines communes
- Réunion publique aux Communes TESTS pour la mise en place de plateforme de compostage de quartier
- Remise à niveau de la collecte des piles (action 8) dans toutes les mairies
- Partenariat avec IDA66 pour une collecte des cartouche d'encre mutualisée communale et intercommunale
- Action pilote Stop verre dans les bacs jaunes
- Distribution de compost et de BVC sur nos 3 déchetteries (+ stand)
- Premier contact avec la Direction enfance et Jeunesse, la CDM PAT, et la Recyclerie

3- Missions programmées 2022

Plan Local de Prévention des Déchets Conflent Canigo

- 5 à 8 stands d'information
- Tenue de Réunion publique d'information – **COMPOSTAGE / CONSIGNES DE TRI**
- Mise en place de 5 composteurs de quartier + réunion publique attenante
- Réponse à un appel à projet Région/ADEME sur la gestion des DV et du compostage de quartier
- Mise en route d'un Facebook CC Conflent Canigó Déchets
- Optimisation des points de collecte textile
- Intégrer le Conseil d'administration du Réseau Compost Citoyen Occitanie

Exemple de composteur de quartier

Conflent Canigó
Communauté de communes
Gestion des déchets

OPERATION
COMPOSTAGE DE QUARTIER

FINESTRET
Mairie de Conflent

MISE EN PLACE DE COMPOSTEURS DE QUARTIER

D'un commun accord entre les parties ci-après désignées :

- La Communauté de Communes Conflent Canigó, représentée par son Président,
  Monsieur Jean-Louis JALLAT
  D'une part,

- La Mairie, représentée par son Maire,
  Monsieur Stéphane GILMANT
  D'autre part,

Il est convenu et arrêté ce qui suit :

ARTICLE 1 – Objet :
La présente convention a pour objet de définir les modalités de partenariat entre la Communauté de Communes Conflent Canigó, et la Mairie de Finestret en vue de l'implantation de composteurs de quartier dans le cadre du la réglementation sur le tri à la source des biodéchets du 31 décembre 2023.
L'implantation de tels équipements répond également à la volonté d'améliorer le service rendu aux habitants par une meilleure intégration urbaine des équipements et de répondre au programme local de prévention des déchets sur le volet de réduction des déchets, porté par la Communauté de Communes Conflent Canigó. Le compostage de quartier permet de tisser un lien social essentiel à la vie en communauté.

ARTICLE 2 - Détail du programme :
Conformément aux préconisations du service déchets de la Communauté de Communes Conflent Canigó, il sera procédé à la mise en place de composteurs de quartier.
Les travaux seront supervisés par les deux parties.
Les composteurs de quartier seront en bois de classe 4, avec une garantie de 10 ans.

Les travaux de génie Civil nécessaires à la réalisation de cette opération sont :
- Mise en place de signalisation, implantation
- Sciage, chargement et évacuation des déblais mis en décharge
- Plantation des végétaux (en option)

Ces travaux seront réalisés par la commune. La mise en place des composteurs, l'accompagnement technique, la formation, la sensibilisation seront assurés par la Communauté de Communes Conflent Canigó.
L'entretien des abords et le ramassage des encombrants déposés autour des composteurs sont à la charge de la commune ainsi que le suivi du bon fonctionnement du site (apport en broyat, brassage, distribution des bioseaux…)

Conflent Canigó
Communauté de communes
Gestion des déchets
FINESTRET
Mairie de Conflent

Charte de participation à l'opération de compostage de quartier

Dans le cadre de sa politique de prévention des déchets, **la mairie de Finestret et la communauté de communes Conflent Canigó** proposent à ses habitants une expérimentation de compostage de quartier, afin de réduire les quantités de déchets à collecter et à traiter.
En tant que volontaire à cette action de développement durable, je m'engage à respecter les termes de cette charte :

Engagements :

➢ Apporter dans le composteur uniquement les déchets organiques de mon foyer, selon les éléments cités pendant la formation ou bien sur le panneau d'affichage

➢ Recouvrir mes apports au moyen de la matière sèche à disposition.

J'ai bien noté :

➢ Le bon état et l'accessibilité du site de compostage seront assurés par **mairie de Finestret et la communauté de communes Conflent Canigó**

➢ Un bioseau m'est remis gracieusement afin de faciliter mes apports en déchets. Il est uniquement destiné à l'usage du composteur collectif.

➢ Le compost obtenu sera à ma disposition ou sera utilisé dans les espaces verts.

➢ Les informations nécessaires à la pratique du compostage me seront fournies au travers d'un guide
du compostage.

➢ De restituer le bioseau fourni en cas de non utilisation du matériel.

Nom : ..... Prénom : .....

Nb de personnes dans le foyer : ..... E-mail : .....

Propriétaire/Locataire : .... Téléphone : .....

Date : **Signature :**

Château Pams, Route de Ria, 66500 PRADES 04 68 05 05 13 04 68 05 05 10 contact@conflentcanigo.fr / www.conflentcanigo.fr

Conflent Canigó

Réseau Compost Citoyen
UNE OPÉRATION INITIÉE PAR LE RÉSEAU COMPOST CITOYEN
DES ATELIERS AUTOUR DU COMPOST DANS TOUTE LA FRANCE !
PRENONS SOIN DES SOLS POUR QU'ILS CONTINUENT À ALIMENTER LA VIE !
TOUS au COMPOST !
du 26 mars au 10 avril 2022
9e QUINZAINE NATIONALE DU COMPOSTAGE DE PROXIMITÉ
Distribution GRATUITE de compost
31/03 Déchetterie de Vinça
01/04 Déchetterie de Vernet les bains
02/04 Déchetterie de Prades
(1m³ maxi / foyer)
Conflent Canigó
Communauté de communes
Gestion des déchets
#TOUSAUCOMPOST2022
WWW.TOUSAUCOMPOST.FR
ADEME
MAKE. ORG FOUNDATION

Réseau Compost Citoyen
UNE OPÉRATION INITIÉE PAR LE RÉSEAU COMPOST CITOYEN
DES ATELIERS AUTOUR DU COMPOST DANS TOUTE LA FRANCE !
PRENONS SOIN DES SOLS POUR QU'ILS CONTINUENT À ALIMENTER LA VIE !
TOUS au COMPOST !
du 26 mars au 10 avril 2022
9e QUINZAINE NATIONALE DU COMPOSTAGE DE PROXIMITÉ
FINESTRET
Pôle del Conflent
07/04/2022 à 18h
Inauguration des composteurs de quartier
Verre de l'amitié
Conflent Canigó
Communauté de communes
Gestion des déchets
#TOUSAUCOMPOST2022
WWW.TOUSAUCOMPOST.FR
ADEME
MAKE. ORG FOUNDATION

4- Missions en réflexion 2022-2025

Plan Local de Prévention des Déchets Conflent Canigo

- Mise en place des REP Sport & loisir, Jouets et articles issus Bricolage/jardinerie
- Mise en place de cendrier de rue sur différentes zones pilotes
- Suite à l'obligation du tri à la source biodéchets de 2023, première approche avec les pros.
- 2024: écriture du PLPD 2025/2031, objectif: le Label Economie Circulaire pour CC Conflent Canigó
- Suivi et amélioration des actions/missions de 2022/2023

« Le voyage de nos déchets »

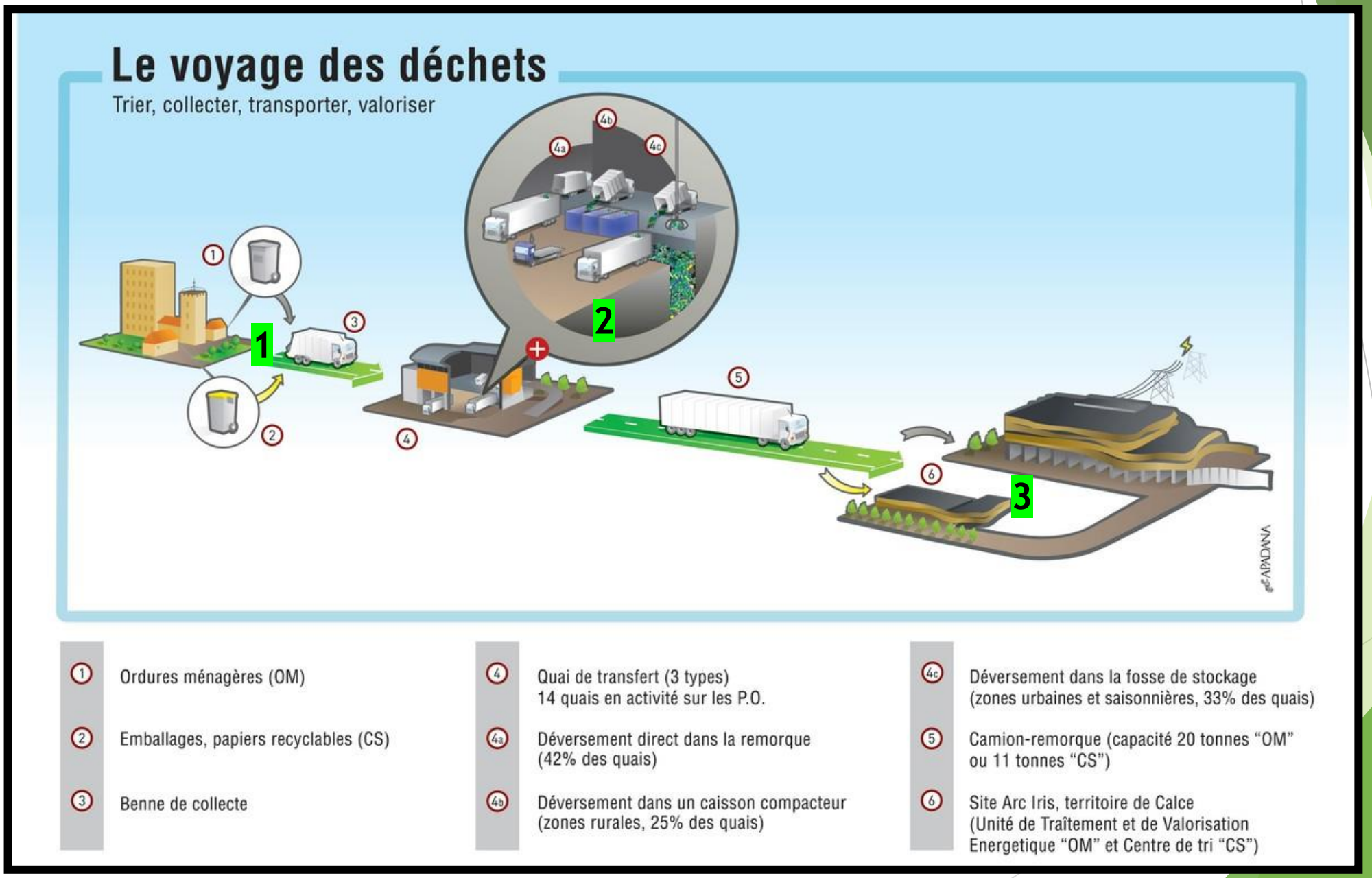

Sur le Territoire CONFLENT CANIGO

❑ Collecte CCCC

1

❑ Transport optimisé en Semi remorque

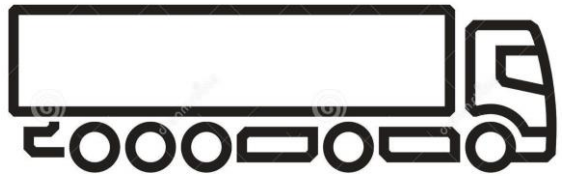

2 → 3

❑ Quai de transfert de Prades
SYDETOM66

❑ Unité de Traitement Valorisation Energétique
SYDETOM66

❑ Ou Centre de Tri (visite virtuel) – SYDETOM66

Cdc CONFLENT CANIGÓ

FICHE COLLECTIVITÉ TRIMESTRIELLE

Données Collecte:

PRIX OMR INCENEREES: 190€/T

Tonnages, évolutions et performances

OM

	2019	2020	2021
T4	1 442,13	1 427,55	1 472,91
T3	1 746,89	1 670,43	1 752,93
T2	1 445,21	1 382,73	1 438,42
T1	1 300,17	1 329,22	1 342,76
	5 934,40	5 809,93	6 007,02 *

* Crise sanitaire COVID 19

VERRE

	2019	2020	2021
T4	169,11	182,01	179,75
T3	261,14	265,49	292,35
T2	188,57	183,06	177,45
T1	199,38	178,07	185,11
	818,20	808,62	834,66

EMR

	2019	2020	2021
T4	299,56	302,63	292,98
T3	349	339,88	341,10
T2	292,63	282,35	308,82
T1	268,11	262,97*	287,85
	1 209,30	1 187,83	1 230,76

*Impact COVID-19 : 35,03T d'EMR incinérées en Mars

Données Déchetterie:

FLUX DECHETS (t)	2018	2019	2020	2021
TOUT VENANT	1604	1618	1625	1705
INERTES	1079	1391	1059	806
FERRAILLE	NC	NC	218	320
CARTONS	NC	142	147	187
BOIS	563	577	575	700
ECO-MOBILIER	408	475	471	NC sydetom
TEXTILE	68	71	40	NC sydetom
DEEE	79	77	174	NC sydetom
Vente de composteurs individuels	**194**	**208**	**20**	**450**

DONNEES 2022

PRIX - 154€/T

PRIX - 21€/T

RACHAT - 40€/T

RACHAT - 15€/T

PRIX - 75€/T

SOUTIEN ECO FILIALE

AUTO FINANCEMENT

SOUTIEN ECO FILIALE

1- Calendrier de collecte

Présentation nouveaux visuels

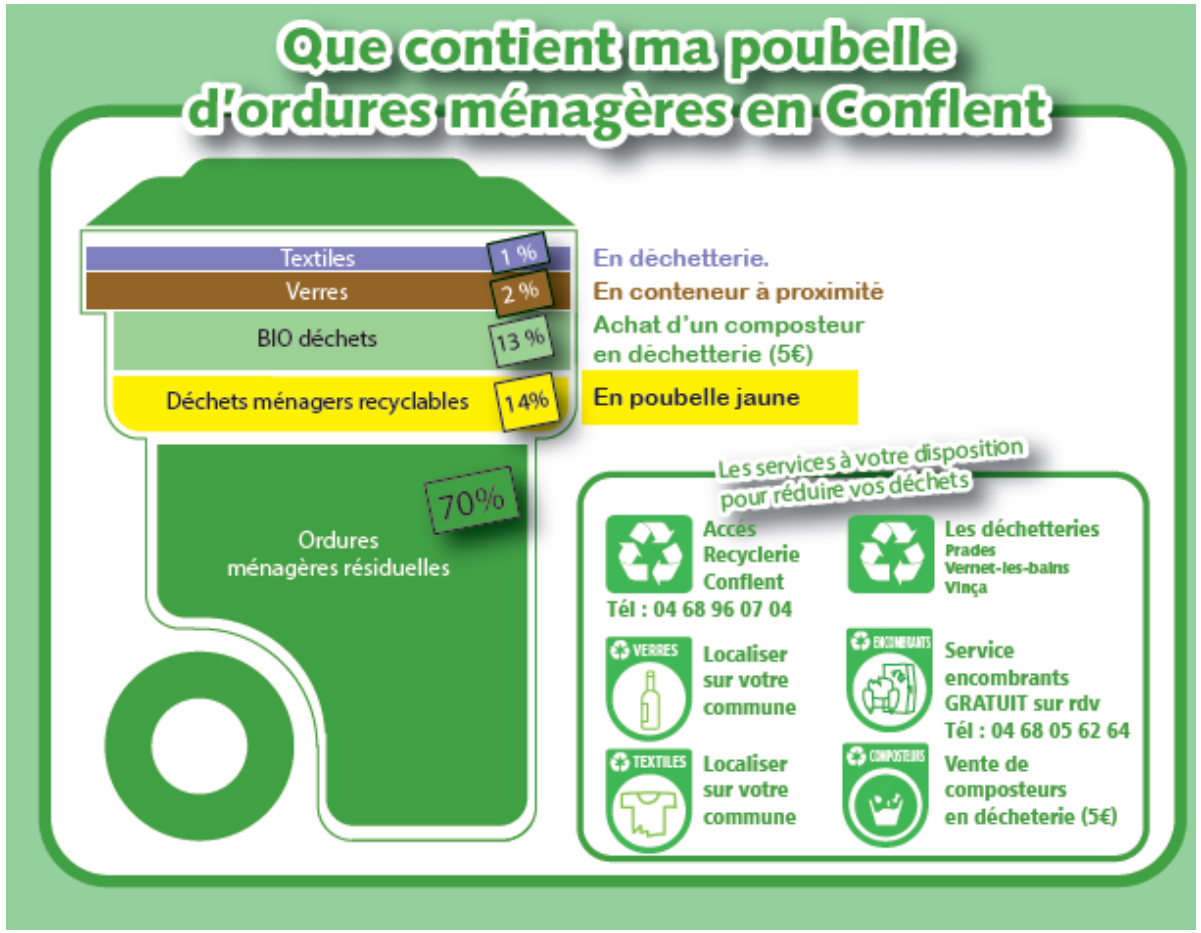

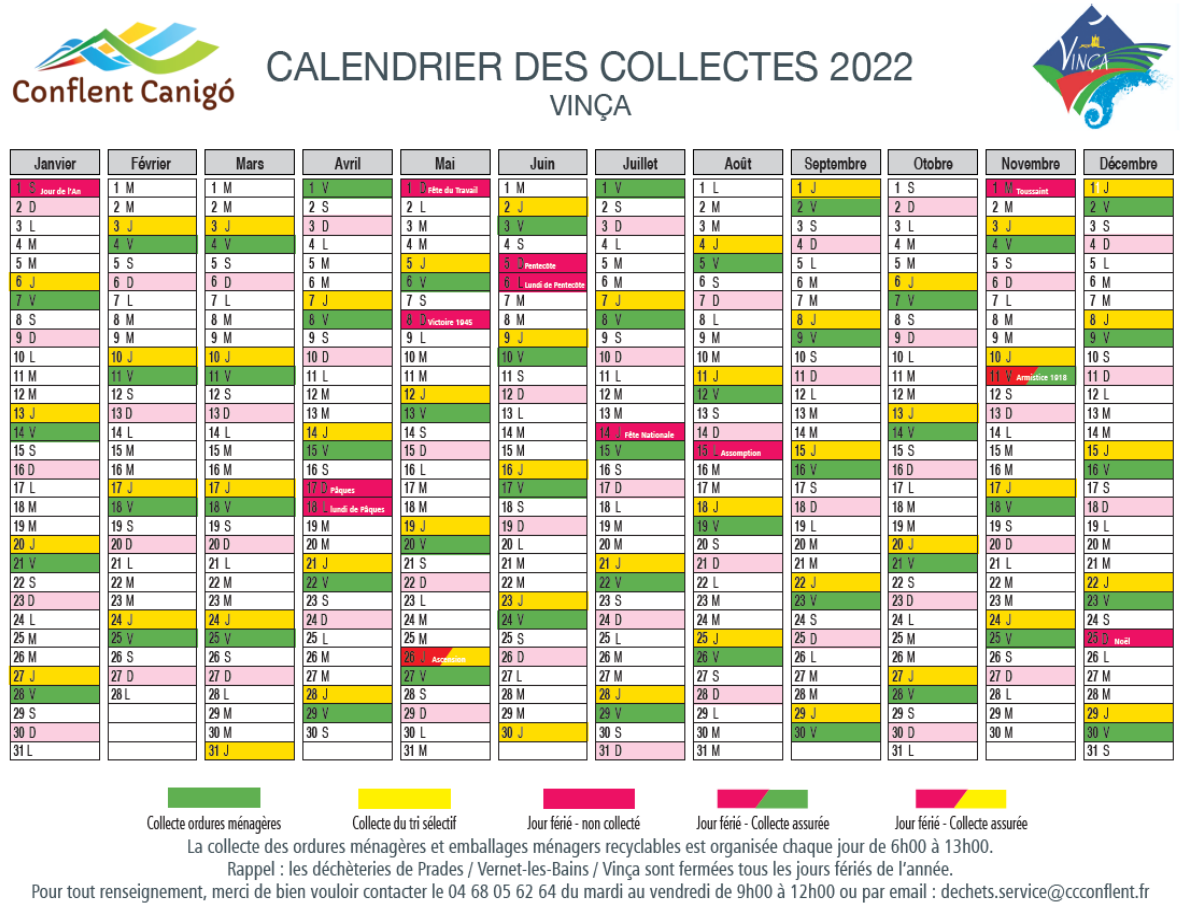

Janvier	Février	Mars	Avril	Mai	Juin	Juillet	Août	Septembre	Octobre	Novembre	Décembre
1 S Jour de l'An	1 M	1 M	1 V	1 D Fête du Travail	1 M	1 V	1 L	1 J	1 S	1 M Toussaint	1 J
2 D	2 M	2 M	2 S	2 L	2 J	2 S	2 M	2 V	2 D	2 M	2 V
3 L	3 J	3 J	3 D	3 M	3 V	3 D	3 M	3 S	3 L	3 J	3 S
4 M	4 V	4 V	4 L	4 M	4 S	4 L	4 J	4 D	4 M	4 V	4 D
5 M	5 S	5 S	5 M	5 J	5 D Pentecôte	5 M	5 V	5 L	5 M	5 S	5 L
6 J	6 D	6 D	6 M	6 V	6 L Lundi de Pentecôte	6 M	6 S	6 M	6 J	6 D	6 M
7 V	7 L	7 L	7 J	7 S	7 M	7 J	7 D	7 M	7 V	7 L	7 M
8 S	8 M	8 M	8 V	8 D Victoire 1945	8 M	8 V	8 L	8 J	8 S	8 M	8 J
9 D	9 M	9 M	9 S	9 L	9 J	9 S	9 M	9 V	9 D	9 M	9 V
10 L	10 J	10 J	10 D	10 M	10 V	10 D	10 M	10 S	10 L	10 J	10 S
11 M	11 V	11 V	11 L	11 M	11 S	11 L	11 J	11 D	11 M	11 V Armistice 1918	11 D
12 M	12 S	12 S	12 M	12 J	12 D	12 M	12 V	12 L	12 M	12 S	12 L
13 J	13 D	13 D	13 M	13 V	13 L	13 M	13 S	13 M	13 J	13 D	13 M
14 V	14 L	14 L	14 J	14 S	14 M	14 J Fête Nationale	14 D	14 M	14 V	14 L	14 M
15 S	15 M	15 M	15 V	15 D	15 M	15 V	15 L Assomption	15 J	15 S	15 M	15 J
16 D	16 M	16 M	16 S	16 L	16 J	16 S	16 M	16 V	16 D	16 M	16 V
17 L	17 J	17 J	17 D Pâques	17 M	17 V	17 D	17 M	17 S	17 L	17 J	17 S
18 M	18 V	18 V	18 L lundi de Pâques	18 M	18 S	18 L	18 J	18 D	18 M	18 V	18 D
19 M	19 S	19 S	19 M	19 J	19 D	19 M	19 V	19 L	19 M	19 S	19 L
20 J	20 D	20 D	20 M	20 V	20 L	20 M	20 S	20 M	20 J	20 D	20 M
21 V	21 L	21 L	21 J	21 S	21 M	21 J	21 D	21 M	21 V	21 L	21 M
22 S	22 M	22 M	22 V	22 D	22 M	22 V	22 L	22 J	22 S	22 M	22 J
23 D	23 M	23 M	23 S	23 L	23 J	23 S	23 M	23 V	23 D	23 M	23 V
24 L	24 J	24 J	24 D	24 M	24 V	24 D	24 M	24 S	24 L	24 J	24 S
25 M	25 V	25 V	25 L	25 M	25 S	25 L	25 J	25 D	25 M	25 V	25 D Noël
26 M	26 S	26 S	26 M	26 J Ascension	26 D	26 M	26 V	26 L	26 M	26 S	26 L
27 J	27 D	27 D	27 M	27 V	27 L	27 M	27 S	27 M	27 J	27 D	27 M
28 V	28 L	28 L	28 J	28 S	28 M	28 J	28 D	28 M	28 V	28 L	28 M
29 S		29 M	29 V	29 D	29 M	29 V	29 L	29 J	29 S	29 M	29 J
30 D		30 M	30 S	30 L	30 J	30 S	30 M	30 V	30 D	30 M	30 V
31 L		31 J		31 M		31 D	31 M		31 L		31 S

2- Consignes & Disque du tri

Présentation nouveaux visuels

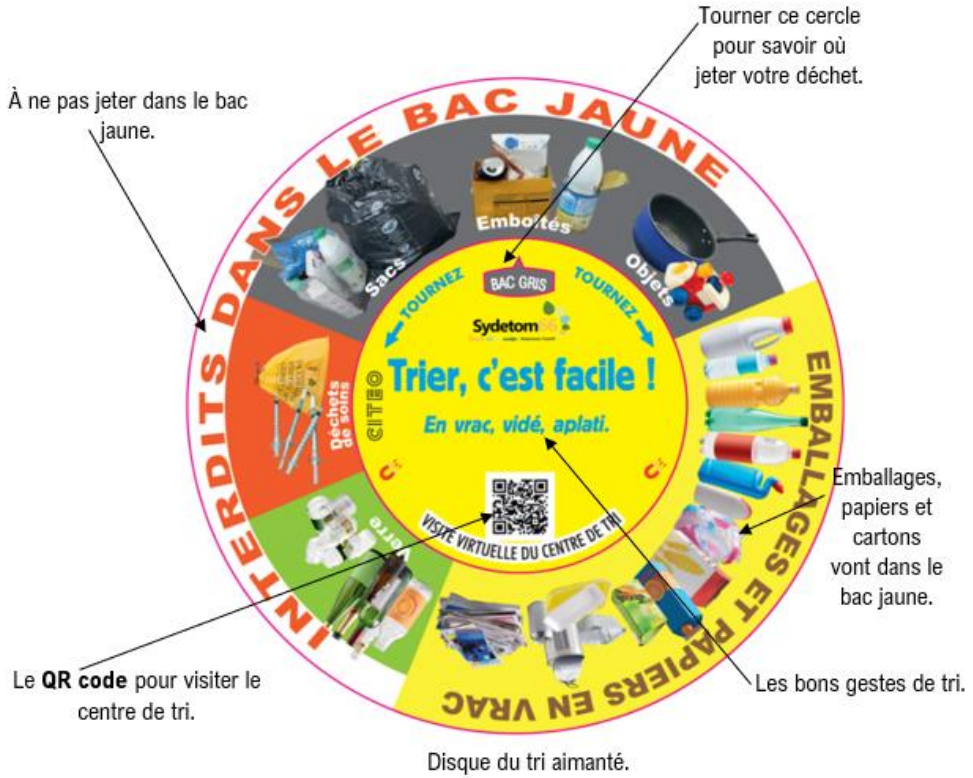

Disque du tri aimanté.

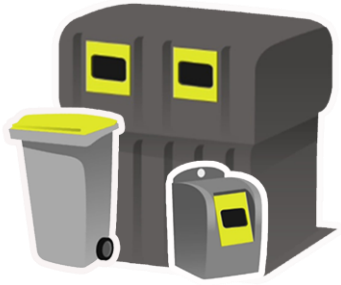

TRIER, C'EST FACILE !
En vrac, vidé, aplati.

Questions Diverses...